

MODULANO  
n. 17 SL



MINISTERO DELLE FINANZE

DIREZIONE GENERALE DEL CATASTO E DEI SERVIZI TECNICI FISCALI

# 54 NUOVO CATASTO EDILIZIO URBANO

(L. DICEMBRE 1953 N. 1711)

Via Orpiedo 18

Particella dell'immobile sita nel Comune di Torino ...  
Via Corbella ... Falerina ... ved. Taccanis ...  
legata alla dichiarazione presentata all'Ufficio Tecnico Esaminale di Torino

F. n. 52 - particella n. 100/parte

cortile

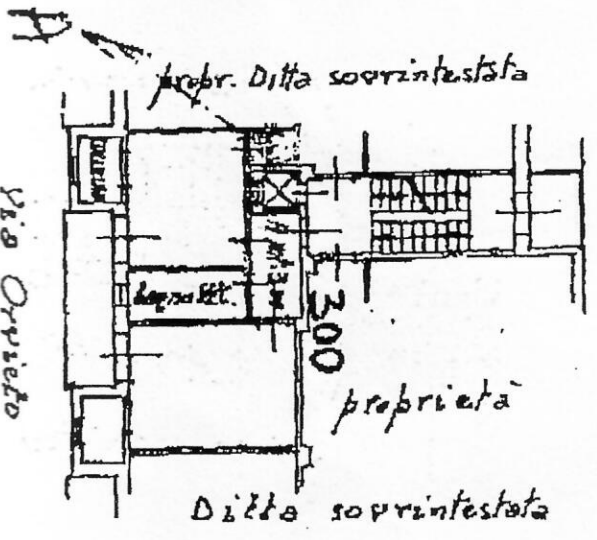

PIANO SECONDO



corridoi

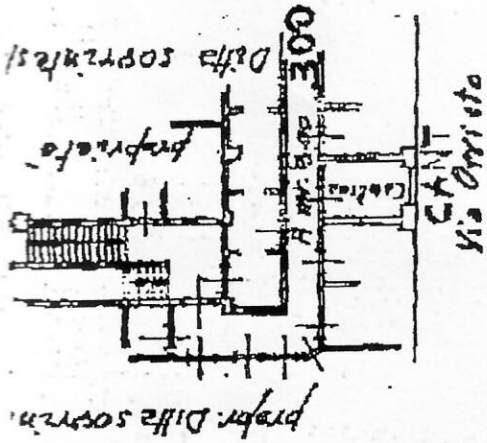

PIANO SCANTINATO

ORIENTAMENTO



SCALA DI 1:200

SPAZIO RISERVATO PER LE ANNOTAZIONI D'UFFICIO 7

Completato dal peam

Maria Ambra

Incarico all'Abbe de l. geometri  
della Provincia di TOURNAI

DATA 10/14/65

Firma: [Signature]

[Signature]

Villain Grotto  
Peccore Louvaine

